water SHOW SZCZECIN

12 SIERPNIA 2017

HIGH DIVING FLYBOARD WAKEBOARDING

PODUSZKA BLOB SKOKI NA BOMBĘ

www.watershowszczecin.pl www.facebook.com/Watershowszczecin

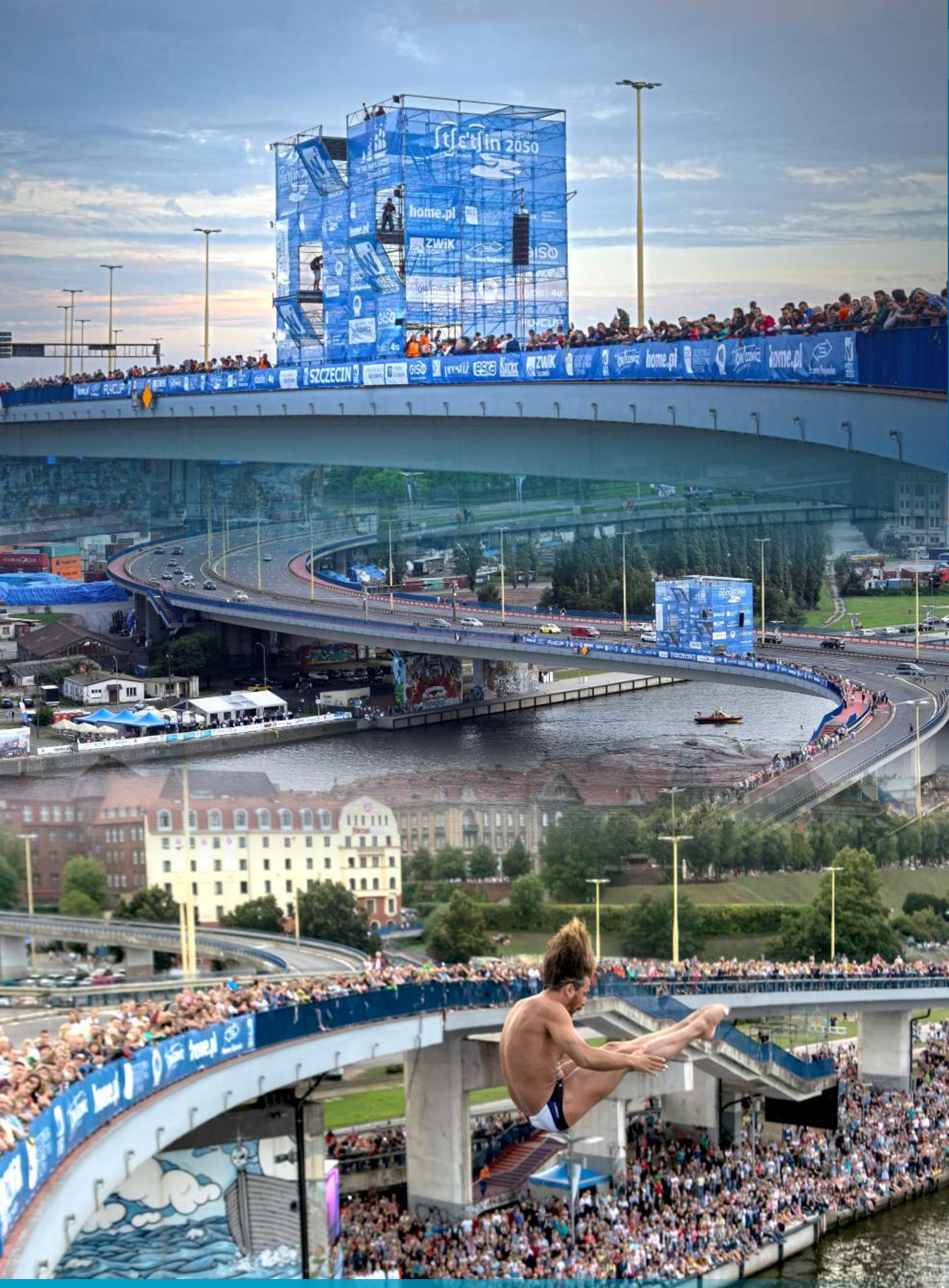
Stettin 2050
home.pl
ZWiK
GISO
SZCZECIN

HIGH DIVING

ZAWODNICY, którzy wystąpią w Water Show Szczecin 2017

MAD HOPPERS

Gary Hunt ANGLIA

Największa gwiazda tegorocznej edycji Water Show Szczecin! Zawodnik - legenda. Absolutny światowy numer 1 ostatnich lat. Od 3 lat nie oddał 1 miejsca w światowym rankingu. Faworyt zbliżających się Mistrzostw Świata Budapeszt 2017. Mistrz Świata 2015; wice Mistrz Świata 2013; 2-krotny zdobywca Pucharu Świata; 6-krotny zwycięzca cyklu Red Bull Cliff Diving; 28-krotny zwycięzca zawodów z cyklu Red Bull Cliff Diving. Brązowy medalista igrzysk wspólnoty brytyjskiej 2006 w skokach synchronicznych z 10m wieży.

Rhiannan Iffland AUSTRALIA

Obecnie absolutny kobiecy światowy nr.1 – ranking 2016, 2017. Debiutantka sezonu 2016, która rozbiła bank zostając zwycięzcą cyklu Red Bull Cliff Diving 2016. Medalistka Pucharu Świata. Po raz drugi wystartuje w Water Show Szczecin.

Michal Navratil CZECHY

Od lat należy do światowej czołówki. Brązowy medalista Mistrzostw Świata, zwycięzca najbardziej prestiżowego cyklu zawodów RED BULL CLIFF DIVING z roku 2011. Wielokrotny zwycięzca i medalista zawodów Red Bull Cliff Diving. Największy showman w światowej elicie skoczków z pewnością podbije serca szczecińskiej publiczności.

Blake Aldrige ANGLIA

Olimpijczyk z Pekinu. Trzykrotny mistrz Europy w High Divingu. Czołowy zawodnik cyklu Red Bull Cliff Diving (obecnie 2 miejsce w cyklu 2017). Wielokrotnie stawał na podium tego prestiżowego cyklu. Niezwykle barwna osobowość.

Krzysztof „Kris" Kolanus POLSKA

Nasz polski reprezentant w światowej elicie skoczków. Czołowy zawodnik cyklu Red Bull Cliff Diving 2017. Wielokrotny medalista tych zawodów. Uczestnik Mistrzostw Świata i zawodów Pucharu Świata. Reprezentant Polski na Mistrzostwa Świata Budapeszt 2017. Zwycięzca pokazowych zawodów podczas pierwszej edycji Water Show Szczecin 2017.

Anna Bader NIEMCY

7 krotna mistrzyni Europy, brązowa medalistka Mistrzostw Świata, wielokrotna medalistka zawodów Red Bull Cliff Diving. Przeuroczą Annę (partnerkę życiową Krzysztofa Kolanusa i mamę ich córeczki) gościliśmy podczas Water Show Szczecin 2016 w roli sędziego. Po rocznej przerwie wróciła do treningów i w swoim pierwszym starcie w Pucharze Świata zajęła 5 miejsce!

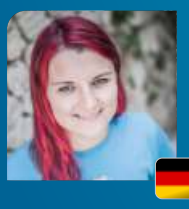

Iris Shmitbauer NIEMCY

Debiutantka w prestiżowym cyklu Red Bull Cliff Diving, Reprezentować będzie Niemcy w nadchodzących mistrzostwach Świata Budapeszt 2017

Ellie Smart USA

21 letnia debiutantka w prestiżowym cyklu red Bull Cliff Diving. Reprezentować będzie USA w nadchodzących mistrzostwach świata – Budapeszt 2017 Zwyciężczyni. Ellie wygrała w tym roku w kategorii Kobiet prestiżowy turnieju Agios Nikolaos Cliff Diving 2017 w Grecji

Owen Weymouth ANGLIA

Najmłodszy w historii High Divingu (17 lat) skoczek który dostąpił zaszczytu startów w zawodach światowej rangi: Mistrzostwa Świata, cykl Red Bull Cliff Diving 2017. Zwycięzca w kategorii mężczyzn prestiżowego turnieju Agios Nikolaos Cliff Diving 2017 w Grecji

FLYBOARD

ZAWODNICY, którzy wystąpią w Water Show Szczecin 2017

Flyboarding to najpopularniejsza odmiana sportów hydro – odrzutowych. Jak sama nazwa wskazuję są to ekstremalne akrobacje wykonywane za pomocą odrzutu wody. Dzięki pompie zawodnicy latają nawet 16 metrów nad wodą. W tym roku w trakcie Water Show zaplanowaliśmy pokazy synchroniczne dzienne i wieczorne. Po zmierzchu w kostiumach LED i efektami pirotechnicznymi z udziałem najlepszych zawodników z Europy. Wystąpią reprezentanci Polski, Malty i Czech.
Wyjątkową okazja! W trakcie imprezy zapraszamy na loty dla chętnych – rezerwacje: http://fly-board.pl/rezerwacja.php?city=19

Simon Desira MALTA

reprezentant Malty, jest utytułowanym zawodnikiem na arenie międzynarodowej i świetnym specjalistą w branży hydro-odrzutowej. Największy sukces 3 miejsce w kategorii weteranów na Mistrzostwach Europy w 2016 we Flyboardingu.

Petr Civin CZECHY

reprezentant Czech, pasjonat sportów ekstremalnych na co dzień studiuje na Uniwersytecie Karola w Pradze. Największe osiągnięcia to: zwycięstwo cyklu FLYCUP 2015, 13 miejsce w MŚ -Flyboard World Cup 2015.

Kuba Zieliński POLSKA

Kuba Zieliński – reprezentant Polski zwycięzca cyklu FLYCUP 2016, prowadzi firmę eventowa Flyboard Mazury.

Michał Stasek CZECHY

reprezentant Czech, pierwszy lot na flyboardzie zawdzięcza dziewczynie, która mu go sprezentowała w 2014r. Największe osiągnięcia to: drugie miejsce w cyklu FLYCUP 2015, oraz dwie kwalifikacje do MŚ we flyboardingu.

FLYBOARD

ZAWODNICY, którzy wystąpią w konkursie FLYCUP 2017 i podczas Water Show Szczecin 2017

FLYCUP 2017

Przed oficjalnym rozpoczęciem Water Show Szczecin 2017 rozegrany zostanie super puchar w hydro-odrzutowym lataniu nad wodą. Międzynarodowe Zawody Hydro–Odrzutowe po raz drugi z rzędu odbędą się w Szczecinie! Do rywalizacji przystąpią zawodnicy czołowych europejskich teamów: Hydro Sport Poznań, Hydro Sport Mazury, Jetlife Darłowo, Flyboard Mazury, Flyboard Malta i Official Zapata Racing Czech Republic Team.

W dwóch dwuminutowych rundach riderzy i riderki pokażą zapierające dech w piersiach akrobacji kilkanaście metrów nad wodą. Ewolucje ocenia jury sędziowskie. Popisy najlepszych będziemy obserwować w trakcie Water Show.

Ula Kowalczyk
POLSKA
Hydro Sport Poznań

Ola Kuźbida
POLSKA
Hydro Sport Mazury

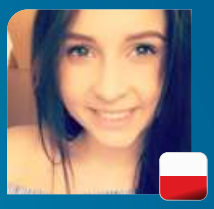

Kinga Górka
POLSKA
Jetlife Darłowo

Kajetan Sikorski
POLSKA
Hydro Sport Poznań

Przemek Piotrowiak
POLSKA
Hydro Sport Poznań

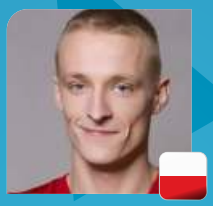

Artur Zakrzewski
POLSKA
Hydro Sport Poznań

Łukasz Jaworski
POLSKA
Hydro Sport Poznań

Michał Brudecki
POLSKA
Hydro Sport Mazury

Mateusz Brzóska
POLSKA
Hydro Sport Mazury

Kuba Zieliński
POLSKA
Flyboard Mazury

Petr Civin
CZECHY
Official Zapata Racing Czech Republic Team

Michał Stasek
CZECHY
Official Zapata Racing Czech Republic Team

Simon Desira
MALTA
Flyboard Malta

HYDRO SPORT POZNAŃ

HYDRO SPORT MAZURY

JET Life www.jetlife.pl

www.watershowszczecin.pl www.facebook.com/Watershowszczecin

water SHOW SZCZECIN

WAKEBOARDING

Pokazy akrobacji
na wakboardzie i nartach wodnych.

BLOB JUMPING

Blob jumping – wodna wyrzutnia zadebiutuje w programie Water Show Szczecin 2017. Po raz pierwszy aż 10 metrowa poducha stanie się areną profesjonalnych pokazów!
Wystrzeleni w powietrze, z prędkością światła, zawodnicy zakręcą efektowne kombinacje figur i wylądują w wodzie.
W konkursie wystartują PRO'si z różnych dyscyplin freestylowych. Wśród nich akrobaci z Parku trampolin „Jump Szczecin" oraz team Arczi Show prowadzony przez Artura Zakrzewskiego – utytułowanego Reprezentanta Polski w gimnastyce sportowej.

P R O G R A M
Water Show Szczecin 2017

12 SIERPNIA 2017
WAŁY CHROBREGO, TRASA ZAMKOWA

10.00-14.00	**FLYBOARD** - eliminacje zawodów i zawody FLYCUP 2017
13.30-14.15	**PODUSZKA BLOB, SPLASH DIVING** - oficjalny trening
14.00-14.45	**HIGH DIVING** - oficjalny trening
15.00-15.05	O T W A R C I E I M P R E Z Y
15.00-16.00	**HIGH DIVING GAMES „Play off"** - Skoki z 20 metrów: RUNDA 1-9 zawodników, RUNDA 2-8 skoczków, RUNDA 3-6 skoczków
16.00-16.40	**PODUSZKA BLOB** eliminacje - 10 zawodników (profesjonalni akrobaci + amatorzy wyłonieni w eliminacjach) **+ SPLASH DIVING** - eliminacje
16.40-17.00	**WAKEBOARD, NARTY WODNE** - część 1
17.00-17.15	**HIGH DIVING GAMES „Play Off"**- skoki z 20 metrów: RUNDA 4 - PÓŁFINAŁY ZAWODÓW 4 skoczków
17.15-17.45	**FLYBOARD** - pokazy indywidualne 8 zawodników każdy zaprezentuje 3 minutowy pokaz
17.45-18.00	**HIGH DIVING GAMES by Mad Hoppers** „FINAL"- 20 metrów: RUNDA 5 - FINAŁY ZAWODÓW 2 skoczków
18.00-18.30	**WAKEBOARD, NARTY WODNE** - część 2 - konkursy dla publiczności
18.30-19.00	**PODUSZKA BLOB FINAŁY** - 6 zawodników (profesjonalni akrobaci) **+ SPLASH DIVING** - Finały + POKAZY FREE STYLE
19.00-19.30	**FLYBOARD** - pokazy synchroniczne 6 zawodników (3 pary) - naprzemiennie
19.30-19.45	**SYNCHRONIZED HIGH DIVING - SZCZECIN 2017** Zawody w skokach synchronicznych - 4 pary z wysokości 22 metrów
19.45-19.55	**WAKEBOARD, NARTY WODNE** - część 3
19.55-20.15	**HIGH DIVING** POKAZY - 27 metrów: pokazy zwycięzców
20.15-20.30	P A R A D A F I N A Ł O W A **HIGH DIVING** POKAZY - Skoki do wody z 16 metrów massdive (wszyscy zawodnicy/ high diverzy, skaczą do wody jednocześnie). **FLYBOARD** - parada nocna - 3 zawodników, stroje LED, race , **SPLASH DIVING** - finałowy wspólny skok uczestników „skoków na bombę". **PODUSZKA BLOB** - każdy ze skoczków/akrobatów wykonuje 1 skok, **WAKEBOARD, NARTY WODNE** - parada.
20.30-20.50	CEREMONIA ZAKOŃCZENIA IMPREZY - dekoracja zwycięzców HIGH DIVING, FLYCUP, SPLASH DIVING, PODUSZKA BLOOB

Organizator zastrzega możliwość zmian w programie wydarzenia.

STREFA VIP

www.facebook.com/Watershowszczecin

water SHOW SZCZECIN

12 SIERPNIA 2017

WAŁY CHROBREGO, TRASA ZAMKOWA

PARTNERZY

Miasto Szczecin

Szczecińska Agencja Artystyczna

Żegluga Szczecińska
53°25'59" N 14°34'20" E

SZCZECIŃSKA ENERGETYKA CIEPLNA

HOTEL DANA
BUSINESS & CONFERENCE
Luxury Collection

Fly-Board.pl

MAD HOPPERS

POLREGIO

Pyromagic

PATRONI MEDIALNI

TVP 3 SZCZECIN

Kurier Szczeciński

RADIO SZCZECIN

ORGANIZATORZY

GISO produkcja wydarzeń

Grzegorz Kujda
mobile: + 48 601 84 82 39
e-mail:gkujda@giso.com.pl

studio | 4u

Krzysztof Mastylak
mobile: +48 607 220 470
e-mail: kris@studio4u.com.pl